

PLANTA

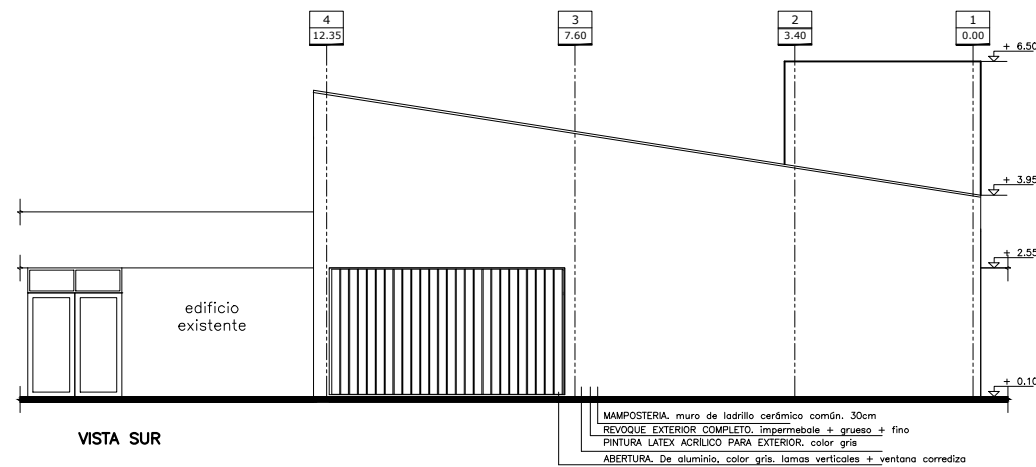

VISTA SUR

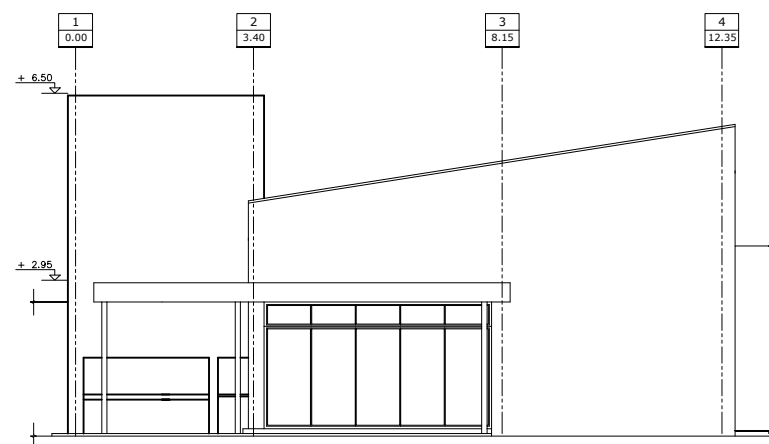

VISTA NORTE

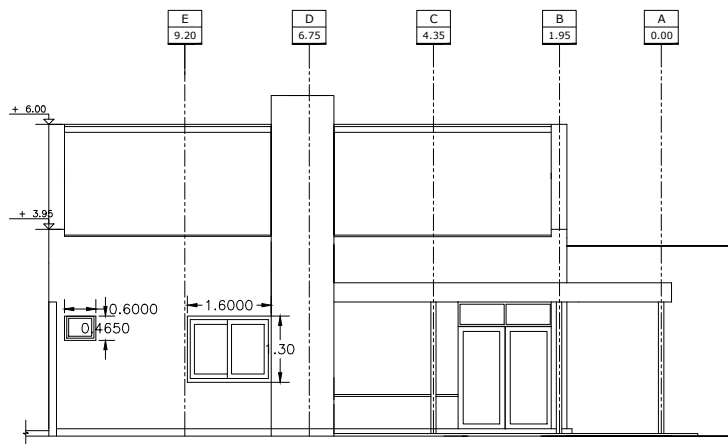

VISTA ESTE

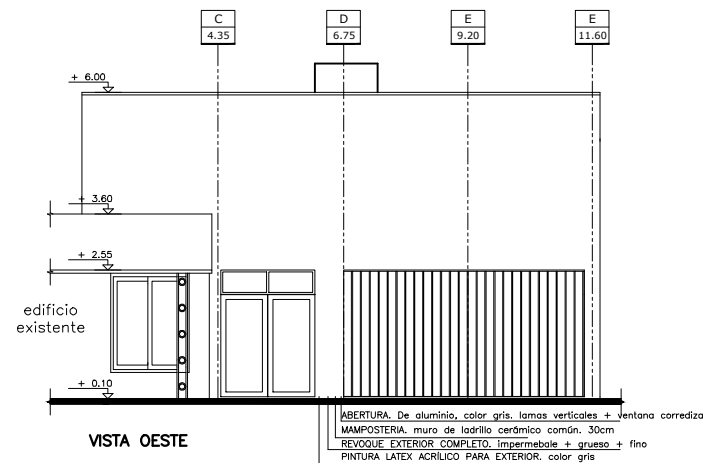

VISTA OESTE

REFERENCIAS HATCH

- muros preexistentes
- ladrillo cerámico común (0.30m)
- ladrillo cerámico común (0.15m)
- estructura h°.a°.
- Piso cerámico locales húmedos 0.30X0.30M

REFERENCIAS

CERRAMIENTOS:

- 1- Muro exterior ladrillo cerámico común e=0.30m
- 2- Muro divisorio interior ladrillo cerámico común e=0.15m

TERMINACIONES:

- A- Piso de mosaico granítico 0.30X0.30M.
- B- Piso cerámico locales húmedos 0.30X0.30M.
- C- Cielorraso desmontable.
- D- Revoque fino + pintura.
- E- Pintura.
- F- Revestimiento cerámico locales húmedos.
- G- Cielorraso pvc.

CARPINTERÍAS:

- CEA- Carpintería Exterior Aluminio y DVH.
- CIMA- Carpintería Interior Madera.



OBRA:

ADECUACION EDILICIA
SUM
FELICIA

UBICACION:

Localidad: Felicia

Barrio:

Dirección

e-mail:

RUBRO:

ARQUITECTURA

PLANO DE:

PLANTA GENERAL
VISTAS

NIVEL:

ESCALA: 1:100

ACTUALIZACIONES

FECHA DIBUJO

NOTA:
Todas las medidas se
verificarán en obra.

PLANO N°

A-01